

Invisibles grandeurs

Gouverner le passé métropolitain à
Paris et à Londres

Introduction

Charles Roach Smith

- « In such towns it is often difficult to recognize a vestige of antiquity. (...) Paris and London, the capitals of Gaul and of Britain, are good illustration of this rule. In both, population has for centuries gone on increasing. In spite of temporary mischances, their peculiar situations and other causes have maintained them as the centres of the civilization and commerce of their respective countries ; and they have both so outgrown their pristine garb, and every feature of remote antiquity, that scarcely a ruin or relic of their earlier days can be found even by the most plodding antiquary ; and the busy multitudes which daily throng their streets, never care to inquire about what does not concern them, or if prompted to inquire, resign themselves to scepticism ; for all around them speaks of the present and not of the past”, *Illustrations of Roman London* (London, 1859), p. 3.

Le genre des histoires de villes

	Edimbourg	Londres	Paris	Lyon
1601-1700	-	3	3	6
1701-1800	7	19	15	6
Total of titles	7	22	18	12

Fouilles archéologiques à Paris

- -1807 : Palais et jardin du Luxembourg
- -Monarchie de Juillet : ouverture d'égouts, découverte d'une voie romaine (rue de La Harpe et rue Saint-Martin).
- -1844 : fouilles rue d'Arcole, restes d'une villa de l'empire romain
- -1847 : fouilles rue Soufflot
- -1852-1853: fouilles rue de Rivoli
- -1861 : Découverte du théâtre antique (rue Racine)
- -1866-1870 : fouilles rue Gay-Lussac : villa avec bains privés.
- -1866-1867 : Construction de l'hôtel-Dieu, découverte du mur du Bas-Empire.
- -1868 : Nouvel égout sur la place de la Collégiale Saint-Marcel, découverte d'une nécropole mérovingienne (IVth et Vth c).
- -1869 : Découverte des arènes de Lutèce par une compagnie d'omnibus
- -1878-1905: localisation des 'thermes de l'est'(College de France)

Carte des fouilles parisiennes



Titre à venir

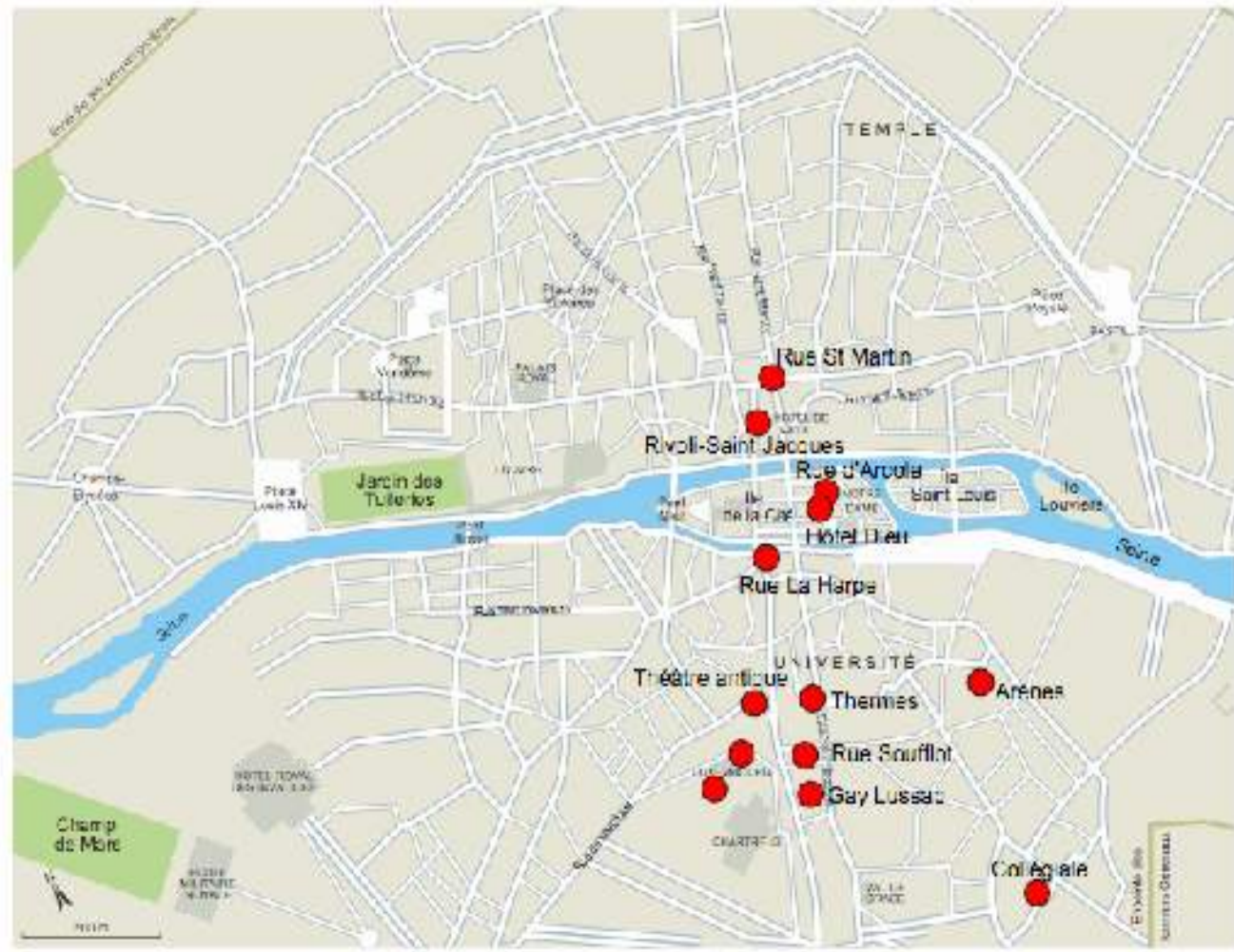

Copyright © 2011 by the author. All rights reserved. No part of this publication may be reproduced, stored in a retrieval system, or transmitted, in any form or by any means, electronic, mechanical, photocopying, recording, or by any information storage and retrieval system, without the prior written permission of the publisher.

Henri Sauval

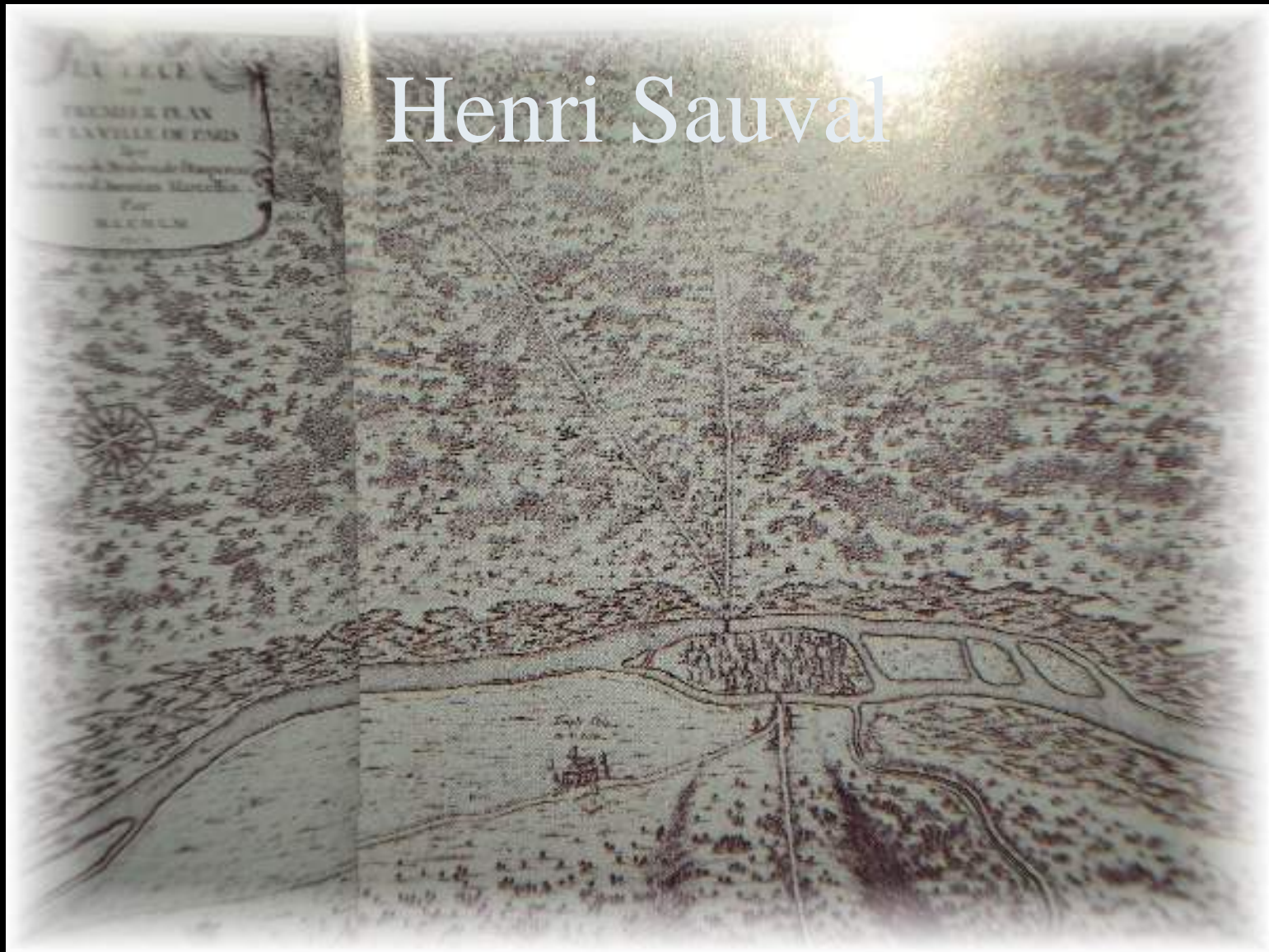

Claude-Madeleine Grivaud de la Vincelle

- “Cependant si ma satisfaction particulière ne m’abuse pas, ce que j’ai sauvé suff t encore pour intéresser et venir à l’appui des précédentes découvertes : elles avoient fait conjecture, avec raison, que du, tems des Romains, Paris étoit déjà une ville beaucoup plus importante que l’Histoire ne la présente, et que dès lors se préparoient sa grandeur et le haut rang qu’elle occupe aujourd’hui. J’aurai atteint le but que je me suis proposé, si cet Ouvrage peut contribuer à prouver l’illustration de la Capitale de l’Empire Français, dès les premiers tems de son existence”, *Antiquités gauloises et romaines recueillies dans les jardins du Palais du Sénat* (1807)

Lutetian Amphitheater



Lutetian Amphitheater



Fig. 43. — Fouilles de l'amphithéâtre romain trouvé lors du percement de la rue Mungo, en 1863.



L'implémentation des
«arbres» est
connu depuis le Moyen
Âge, et des textes du

ON SOUSCRIT ICI pour le **RACHAT des ARÈNES** DE LA RUE MONGE

Tout à VISITER LES ARÈNES pour votre souscription
à 200 millions

sur site de son
mention. Mais leur
mise au jour date des
années 1860, après
l'expulsion de l'ancien
occupant, lors du
percement de la rue
Monge. En 1869,
Théodore Vauquelin
dépote les premiers
vestiges de l'édifice,
puis, en 1870, le parti
nord de Paris.
La guerre entre la
France et l'Allemagne
bouleverse ce
processus. Après
la Commune, la
municipalité autorise
la Compagnie des
Omibus à constituer
un dépôt sur les lieux.
Le scandale déchaîne
la polémique, et il
faudra une véritable
campagne menée par
l'intervention de Victor
Hugo pour que le site
— déjà en grande partie
détruit — soit classé
monument historique.



ON SOUSCRIT ICI

POUR LE

RACHAT LES AFÉNES

DE LA RUE MONGE

Droit de **VISITER LES AFÉNES** pour toute souscription
de **25** centimes.

Saint-Marcel Sewage

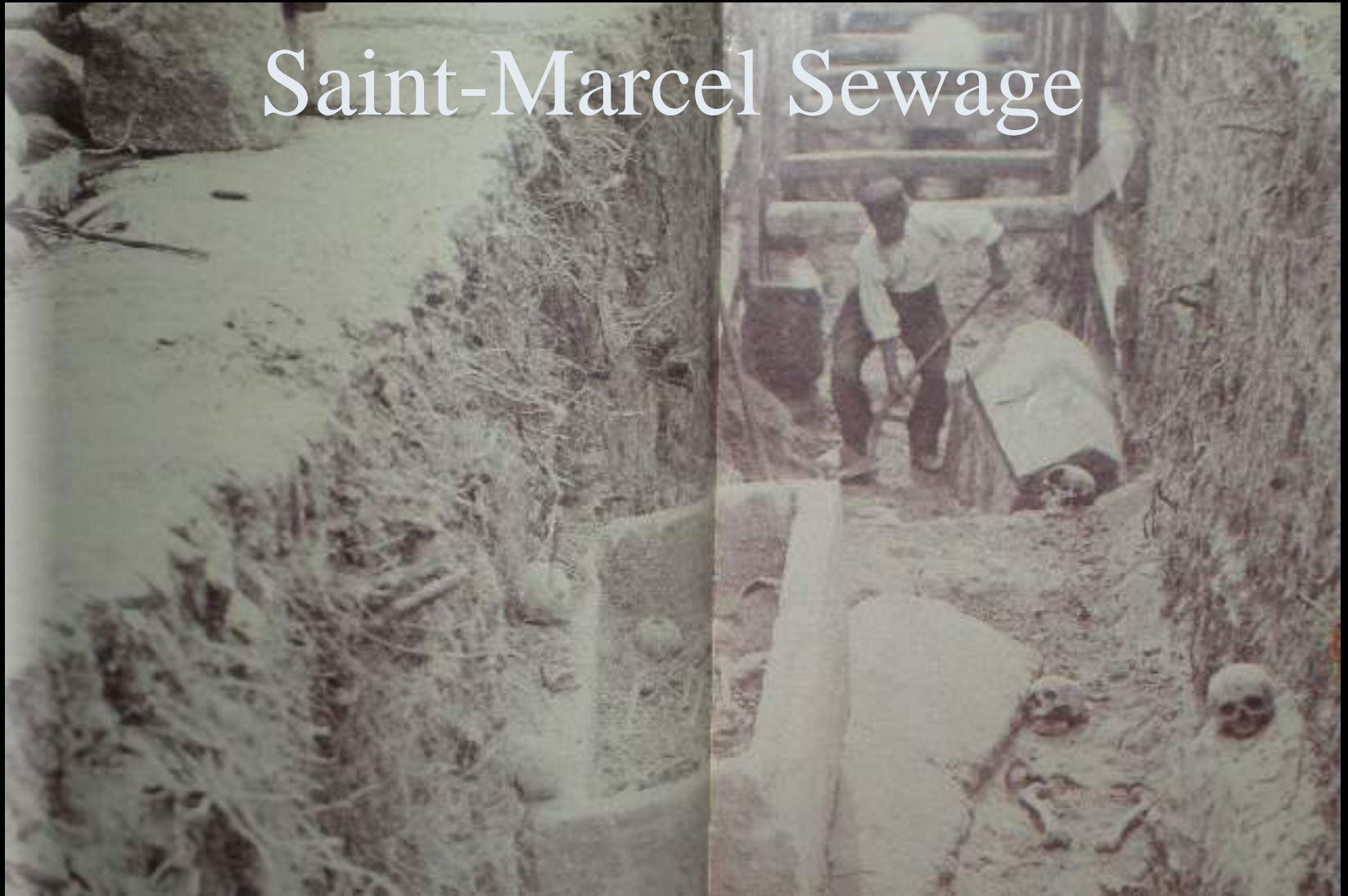

Théodore Vacquer's Notebook

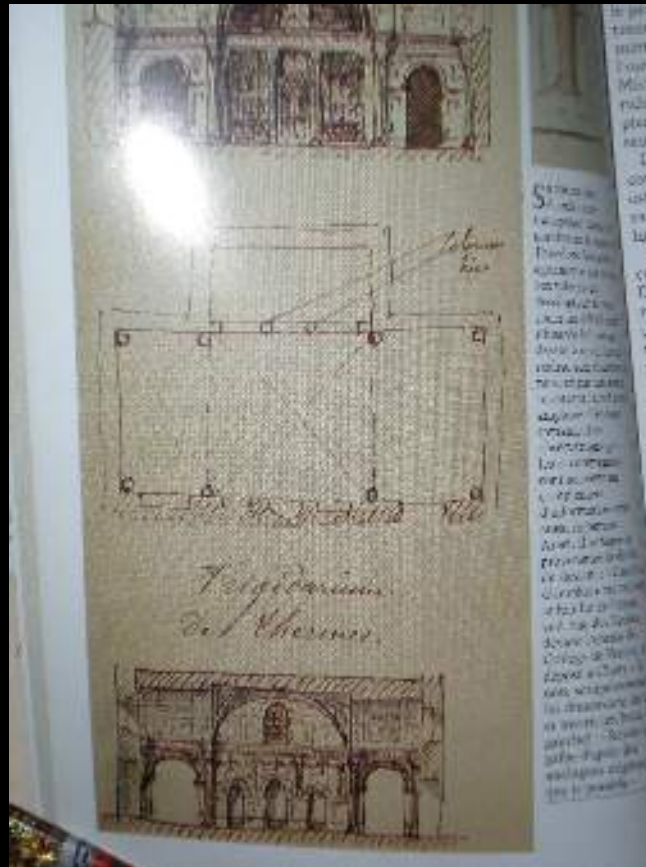

Vacquer's collection

1. — ANKRES — Vue d'ensemble; côté Nord-Est.



2. — ANKRES — Vue d'ensemble; côté Nord-Ouest.



4. — ENOUR du réduit de l'Est.



5. — Mur du Ponsu; dallage de pierre en avant du mur
(partie Nord-occidentale, près de l'entrée du Nord).



1. Fragment of a stone block, found in the area of the site of the temple of Isis at Abydos.



2. A stone channel, found in the area of the site of the temple of Isis at Abydos.



3. A stone structure, found in the area of the site of the temple of Isis at Abydos.



4. A stone channel, found in the area of the site of the temple of Isis at Abydos.



5. A stone block, found in the area of the site of the temple of Isis at Abydos.



1. — Cimetière des Égyptiens, — devant de la grande tombe de Wléssou.





GRAND PALAIS DES THERMES.



1. — Mur de l'enceinte de la ville de Cahors.

1888-1891



2. — Mur de l'enceinte de la ville de Cahors.

3. — Mur de l'enceinte de la ville de Cahors.



4. — Mur de l'enceinte de la ville de Cahors.

5. — Mur de l'enceinte de la ville de Cahors.



4. — L'Inscription.

Digital images









